

**ПРОЕКТ БЛАГОУСТРОЮ ТА ОЗЕЛЕНЕННЯ ДІЛЯНКИ
В КИЇВСЬКІЙ ОБЛ. ВИШГОРОДСЬКОМУ Р-НІ,
С. ЛЕБЕДІВКА КМ “Riviera Villas”**

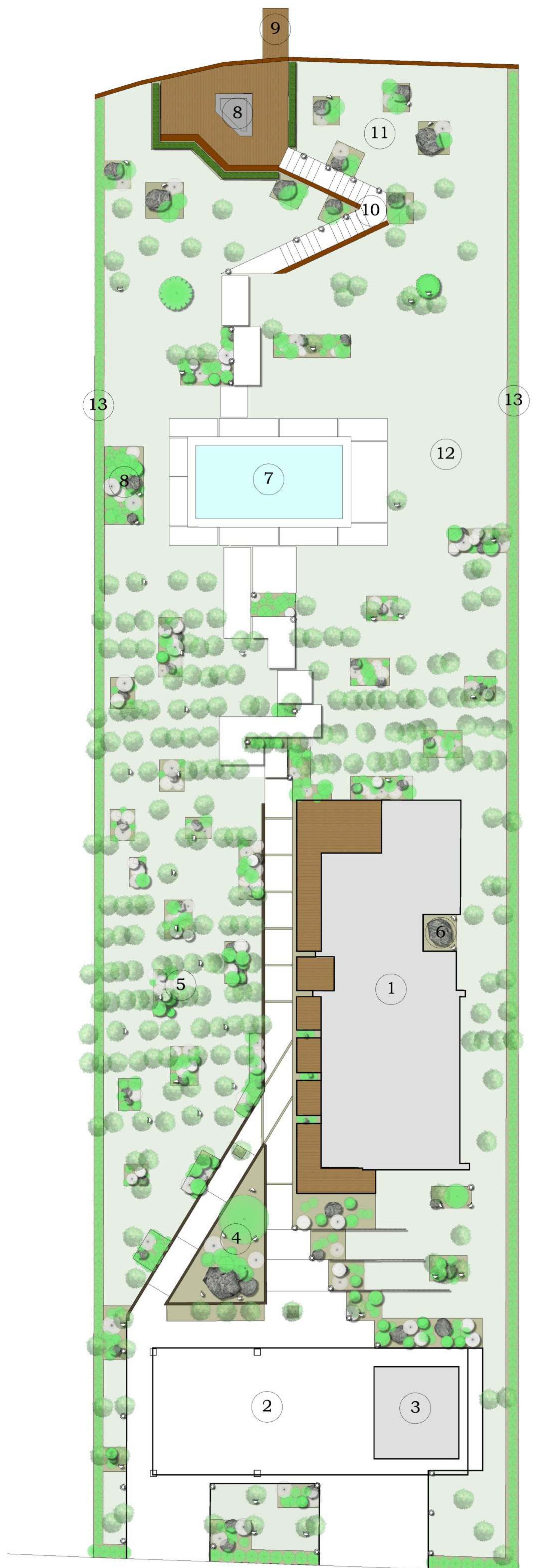

ГЕНЕРАЛЬНИЙ ПЛАН

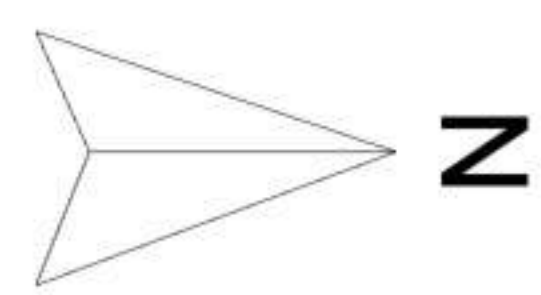

Умовні позначення

	Газон		Пляма забудови будинку
	Відсіпка з річкової гальки		Зелені насадження
	Плити з полірованого бетону		Композитна терасна дошка
	Басейн		Направлений світильник
	Вадули		Світильник стовпчик
			Розетка для різдвяної піхти
			Межа ділянки

Експлікація

№	Назва
1	Пляма забудови будинку
2	Зона парковки
3	Гараж
4	Клумба по рівню підпірної стіни
5	Зона з соснами
6	Атріум
7	Басейн
8	Вогнище
9	Плаваючий пантон
10	Сходи до вогнища
11	Схил з газоном
12	Відкрита зона газону
13	Огорожа з туй

ТЕП

№	Назва	Площа
	Загальна площа проектованої ділянки	42,8 сот
1	Будівлі та споруди	
	Тип 1. Пляма забудови будинку	311,5 кв.м
	Тип 2. Пляма забудови критого гаража	52,4 кв.м
	Тип 3. Площа басейну (по зовнішньому контуру)	99,2 кв.м
2	Доріжки і покриття	
	Тип 1. Бетон полірований (периметр 450,3м)	811 кв.м
	Тип 2. Поробрик сірий	24,5 м.п.
	Тип 3. Терасна дошка (Будинок)	94,5 кв.м
	Тип 4. Террасна дошка (вогнище)	72,2 кв.м
	Тип 5. Лавка з габіона	63,2 м.п.
3	Озеленення	
	Тип 1. Газон	2102,2 кв.м
	Тип 2. Відсіпка з річкової гальки	710 кв.м
	Тип 3. Пластиковий бордюр	651 м.п.

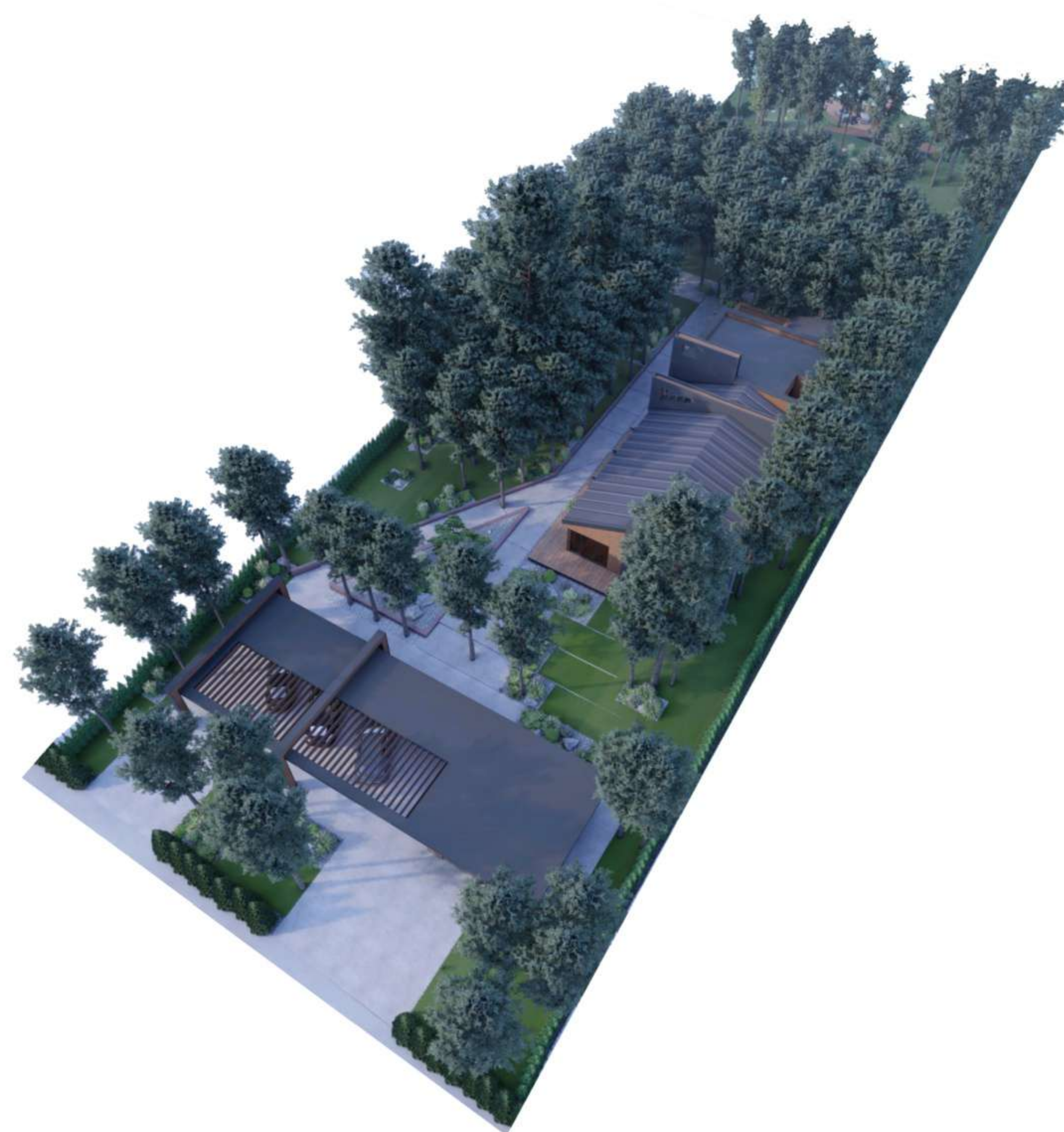

ЗАМОВНИК АРТЕМ І ОЛЬГА	Варіанти концепції Опис	К-ть	Дата	Адреса ділянки: КМ "Riviera Villas"	ЛАНДШАФТНИЙ ПРОЕКТ ГЕНЕРАЛЬНИЙ ПЛАН
Замовник _____ Дата _____				РОЗРОБИВ: Вітєко Т. ТЕЛ.: +38(0)63916-13-41	ДАТА: 11/09/2020 ЛИСТ: №1
Виконавець _____ Дата _____				EMAIL: tatjanaviterko@gmail.com	МАСШТАБ: ПЕРЕВІРИВ: Вітєко С. ПРОЕКТ: №1

ДЕНДРОЛОГІЧНИЙ ПЛАН

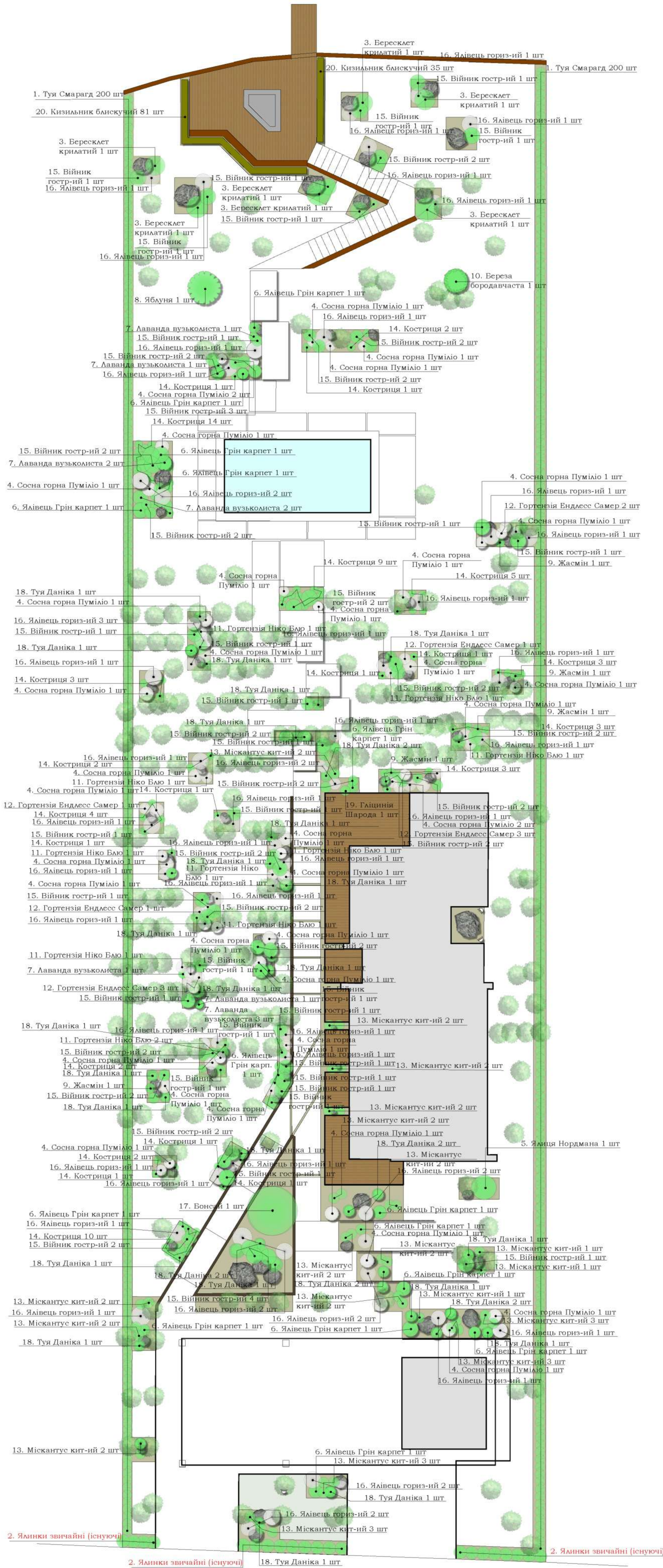
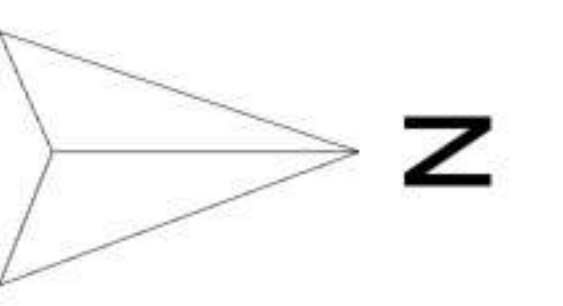

Асортиментний лист		К-ть	Н, см
1.	Туя Смарагд	400	180
2.	Ялинка існуюча (на фасаді)		
3.	Бересклет крилатий	7	80-100
4.	Сосна горна Пуміліо	40	30-40
5.	Ялиця Нордмана	1	200+
6.	Ялівець Грін карпет	16	5
7.	Лаванда вузьколиста	11	20-30
8.	Яблуня Мельба	1	5р.
9.	Жасмін	7	60-80
10.	Береза бородавчаста	1	250+
11.	Гортензія кр-га Ніко Блю 1	11	40-50
12.	Гортензія кр-га Ендлесс Саммер Брайд	11	40-50
13.	Міскантус кит. Клейн Сильберспейн	38	60-80
14.	Костриця Гаутері	73	10-15
15.	Війник гостроквітковий	78	60-70
16.	Ялівець горизонтальний Мінт Джулеп	55	20-30
17.	Бонсай	1	
18.	Туя Даніка	36	40-50
19.	Гліцинія Широда	1	
20.	Кизильник блискучий	116	60

Найменування згідно асортиментного листа

12. Ялиця Нордмана 1 шт

Кількість рослин

Існуючі сосни

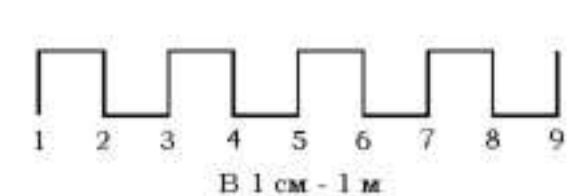

ЗАМОВНИК	АРТЕМ І ОЛЬГА
Замовник	Дата
Виконавець	Дата

Варіанти концепції	К-ть	Дата
Опис		

Адреса ділянки:	КМ "Riviera Villas"
РОЗРОБИВ:	Вітєко Т. ТЕЛ.: +380663616-13-41
EMAIL:	tatjanavitenko@gmail.com

ЛАНДШАФТНИЙ ПРОЕКТ	
ДЕНДРОЛОГІЧНИЙ ПЛАН	
ДАТА: 11/09/2020	ЛИСТ: №2
МАСШТАБ:	
ПЕРЕВІРИВ: Вітєко С.	ПРОЕКТ: №1

АСОРТИМЕНТНИЙ ЛИСТ

№ п/п	Назва рослини	Зображення рослини	Висота, Н (см)	К-сть
1	Туя західна 'Смарагд' <i>Thuja occidentalis 'Smaragd'</i>		180	400 шт
2	Ялина Європейська <i>Picea abies</i>		існуюча	1 шт
3	Бересклет крилатий <i>Euonymus alatus</i>		80-100	7 шт
4	Сосна гірська 'Пуміліо' <i>Pinus mugo 'Pumilio'</i>		30-40	40 шт
5	Ялиця Нордмана <i>Abies nordmanniana</i>		200+	1 шт
6	Ялівець звичайний 'Грін карпет' <i>Juniperus communis 'Green Carpet'</i>		25-35	16 шт
7	Лаванда вузьколиста <i>Lavandula angustifolia</i>		20	11 шт
8	Яблуня домашня 'Мелба' <i>Malus domestica 'Melba'</i>		5р.	1 шт
9	Жасмін садовий <i>Philadelphus coronarius</i>		60-80	7 шт
10	Береза Бородавчата <i>Betula pendula</i>		250+	1 шт



ЗАМОВНИК
АРТЕМ І ОАЛГА

Варіанти концепції
Опис

К-ть Дата

Замовник _____ Дата _____

Виконавець _____ Дата _____

Адреса ділянки:
КМ "Riviera Villas"

РОЗРОБИВ: Вітченко Т. ТЕЛ.: +38(066)916-13-41

EMAIL: tatyana.vitchenko@gmail.com

ЛАНДШАФТНИЙ ПРОЕКТ

АСОРТИМЕНТНИЙ ЛИСТ

ДАТА: 11/09/2020 ЛИСТ: №3

МАСШТАБ: ПЕРЕВІРИВ: Вітченко С. ПРОЕКТ: №1

АСОРТИМЕНТНИЙ ЛИСТ

№ п/п	Назва рослини	Зображення рослини	Висота, Н (см)	К-сть
11	Гортензія крупнолиста 'Ніко Блю' <i>Hydrangea macrophylla 'Niko blue'</i>		40-50	11 шт
12	Гортензія крупнолиста 'Ендлес Саммер Брайд' <i>Hydrangea macrophylla 'Endles sammer Braid'</i>		40-50	11 шт
13	Міскантус китайський 'Клейн Сильберспейн' <i>Miscantus sinensis 'Clein silberspein'</i>		60-80	38 шт
14	Костриця 'Гаутері' <i>Festuca 'Gauteri'</i>		10-15	73 шт
15	Війник гостроквітковий 'Сареx мускінгуменсис' <i>Carex muskingumensis</i>		60-70	78 шт
16	Ялівець середній 'Мінт Джулеп' <i>Juniperus media 'Mint julep'</i>		20-30	55 шт
17	Бонсай		200+	1 шт
18	Туя західна 'Даніка' <i>Thuja occidentalis 'Danika'</i>		40-50	36 шт
19	Гліцинія 'Шірода' <i>Wistéria 'Shiroda'</i>			1 шт
20	Кизильник блискучий <i>Cotoneaster lucidus</i>		60	116 шт



ЗАМОВНИК
АРТЕМ І ОАЛГА

Варіанти концепції
Опис

К-ть

Дата

Адреса ділянки:
КМ "Riviera Villas"

ЛАНДШАФТНИЙ ПРОЕКТ

АСОРТИМЕНТНИЙ ЛИСТ

ДАТА: 11/09/2020

МАСШТАБ: ЛИСТ: №4

РОЗРОБИВ: Вітєко Т. ТЕЛ.: +38(066)616-13-41

ЕМАІЛ: tatyana.vitko@gmail.com

ПЕРЕВІРИВ: Вітєко С.

ПРОЕКТ: №1

Замовник _____ Дата _____

Виконавець _____ Дата _____

РОЗБИВОЧНИЙ ПЛАН

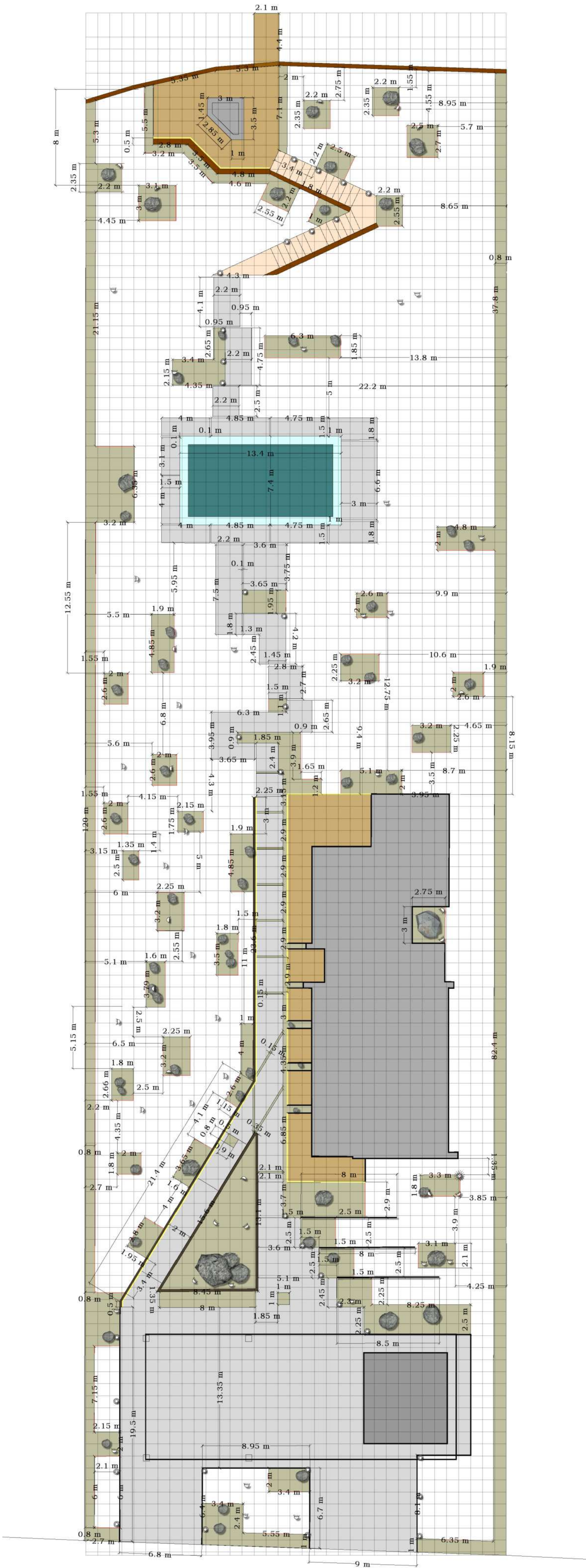
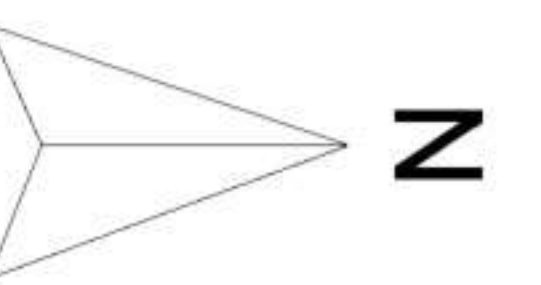

ТЕП		
	Загальна площа проектованої ділянки	42,8 сот
1	Будівлі та споруди	
	Тип 1. Пляма забудови будинку	311,5 кв.м
	Тип 2. Пляма забудови критого гаража	52,4 кв.м
	Тип 3. Площа басейну (по зовнішньому контуру)	99,2 кв.м
	Тип 4. Пляма забудови вогнища без пантона зі сходами	124,7 кв.м
2	Доріжки і покриття	
	Тип 1. Бетон полірований (периметр 450,3м)	811 кв.м
	Тип 2. Поробрик сірий	24,5 м.п.
	Тип 3. Терасна дошка (Будинок)	94,5 кв.м
	Тип 4. Терасна дошка (вогнище)	72,2 кв.м
	Тип 5. Лавка з габіона	63,2 м.п.
Тип 6. Підпірна стіна	83 м.п.	
3	Озеленення	
	Тип 1. Газон	2129,2 кв.м
	Тип 2. Відсіпка з річкової гальки	716,6 кв.м
	Тип 3. Пластиковий бордюр	653 м.п.

Умовні позначення

- Газон
- Відсіпка з річкової гальки
- Полірований бетон
- Сходи дерев'яні
- Валуни
- Поробрик (сірий)
- Пластиковий бордюр
- Лед-стрічка
- Світильник стовпчик
- Світильник направлений
- Басейн
- Композитна терасна дошка

Розбивочна сітка

1 м * 1 м

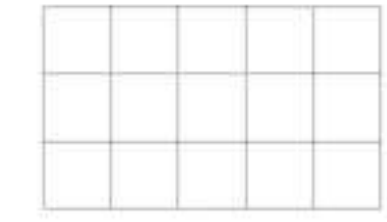

Розміри валунів

1. 0,08м³*2,6
m=210 кг, 47 шт
2. 0,20м³*2,6
m=520 кг, 16 шт
3. 1,15 м³*2,6
m=2990 кг, 2 шт
- 4*. 1,50 м³*2,6
m=3900 кг, 1 шт
5. 2,31 м³*2,6
m=6000 кг, 1 шт



Примітка:
4* відбірня позиція для атріума

Газонна трава



Поробрик (сірий)



Полірований бетон



Пластиковий бордюр



Композитна терасна дошка



Відсіпка з річкової гальки



ЗАМОВНИК АРТЕМ І ОЛЬГА	Варіанти концепції Опис	К-ть	Дата	Адреса ділянки: КМ "Riviera Villas"	ЛАНДШАФТНИЙ ПРОЕКТ	
					РОЗБИВОЧНИЙ ПЛАН	
Замовник _____	Дата _____				ДАТА: 14/09/2020	ЛИСТ: №5
Виконавець _____	Дата _____				РОЗРОБИВ: Вітєнко Т. ТЕЛ.: +38(066)616-13-41	МАСШТАБ:
					EMAIL: tatyanavitenko@gmail.com	ПЕРЕВІРИВ: Вітєнко С. ПРОЕКТ: №1

ПОСАДКОВИЙ ПЛАН



Схема посадки кущів і дерев



Схема посадки дерева

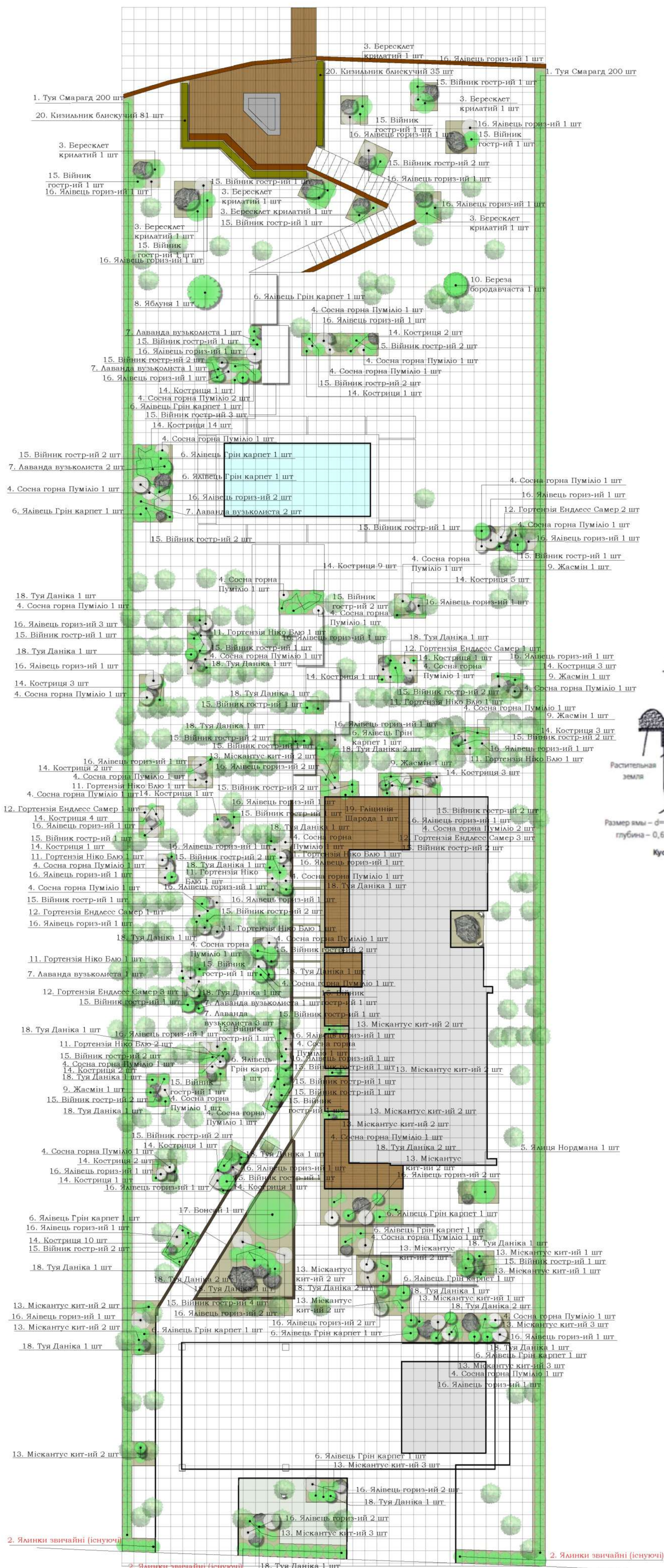
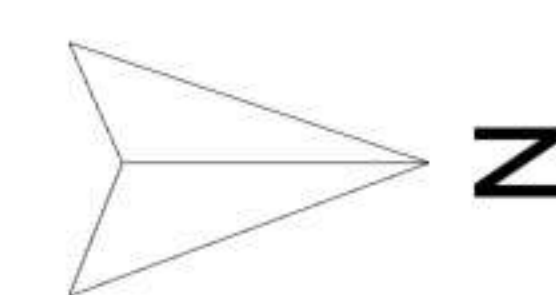

Схема посадки кущів и деревьев

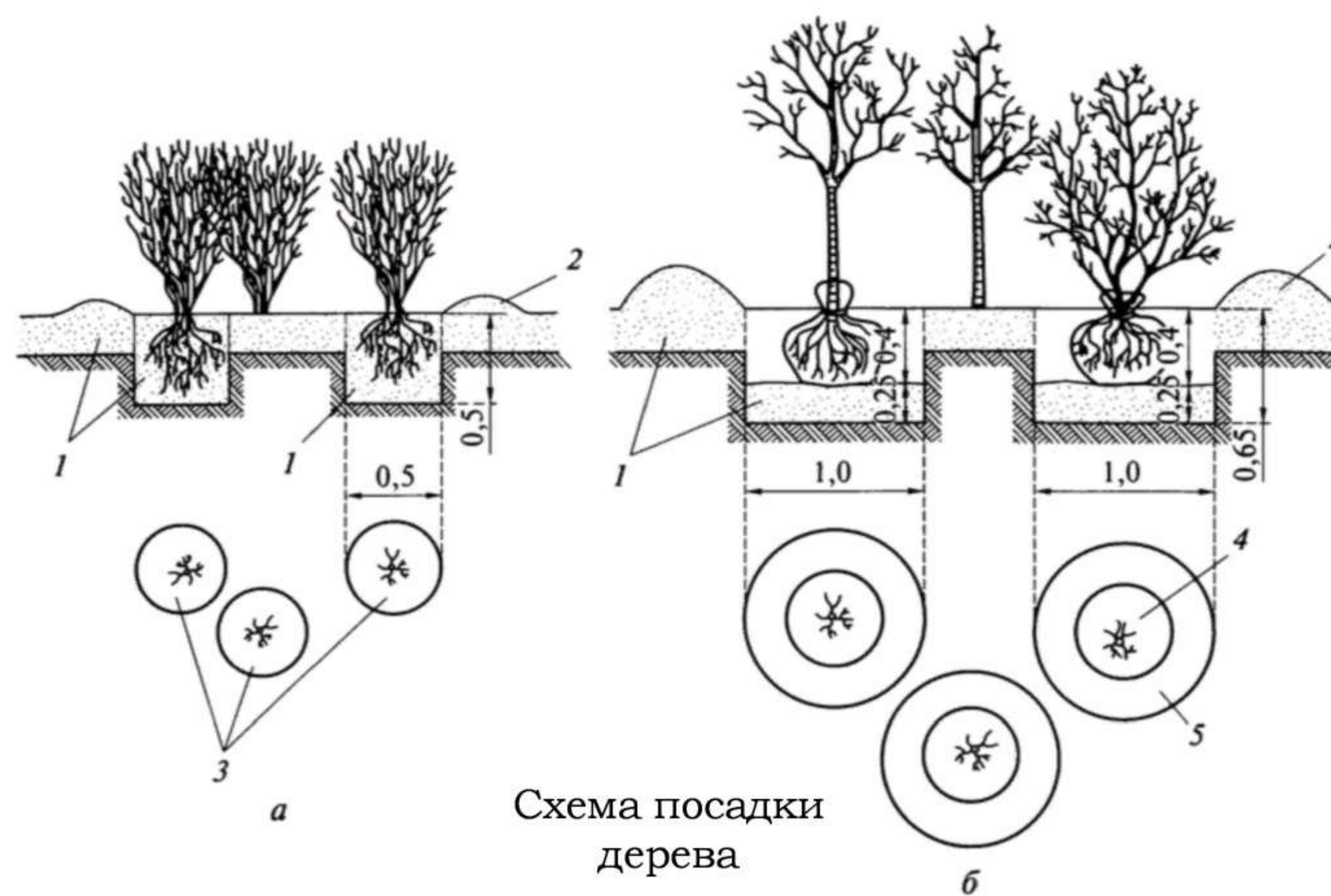

Примітка:

- Посадковий матеріал повинен куплятися в спеціалізованих розплідниках або магазинах зі спеціалізованою сертифікацією.
- Посадочні ями повинні бути глибиною не менше 0.9 м.
- Чагарники висаджуються в посадочні ями глибиною не менше 0.5 м, $d = 0.5$ м.
- При попередньому плануванні ділянку необхідно очистити від будівельного сміття до моменту досипання рослинного ґрунту.
- Роботи з озеленення бажано проводити навесні після того, як розтанув сніг і до того, як розпустилися бруньки.
- Упаковку кома при посадці знімати тільки після того, як рослина остаточно розміщено в посадковій ямі.
- Поливати рослини необхідно відразу після посадки і через 2-3 доби.
- Рослини повинні отримувати регулярний полив за сезон з розрахунку 50 л - на одне дерево і 10 л - на один чагарник.
- Для підтримки необхідної вологості ґрунту після посадки, пристовбурні кола або зони посадки необхідно замульчувати.
- Протягом вегетаційного періоду рослин необхідно вносити добрива 2-3 рази.
- Мінеральні добрива для кращого сприйняття необхідно вносити в рідкому вигляді.
- При підготовці ґрунту під газон необхідно домогтися рівної поверхні і добре утрамбувати його.
- Рослини потребують сезонної стрижки для формування необхідної крони.

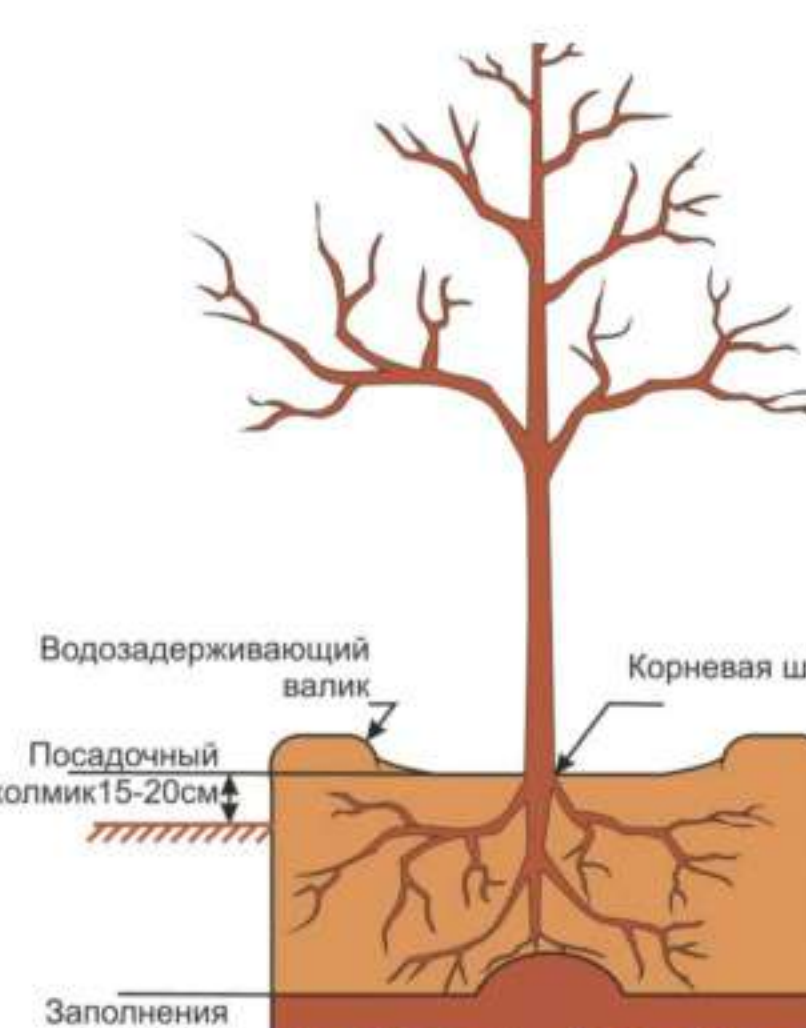
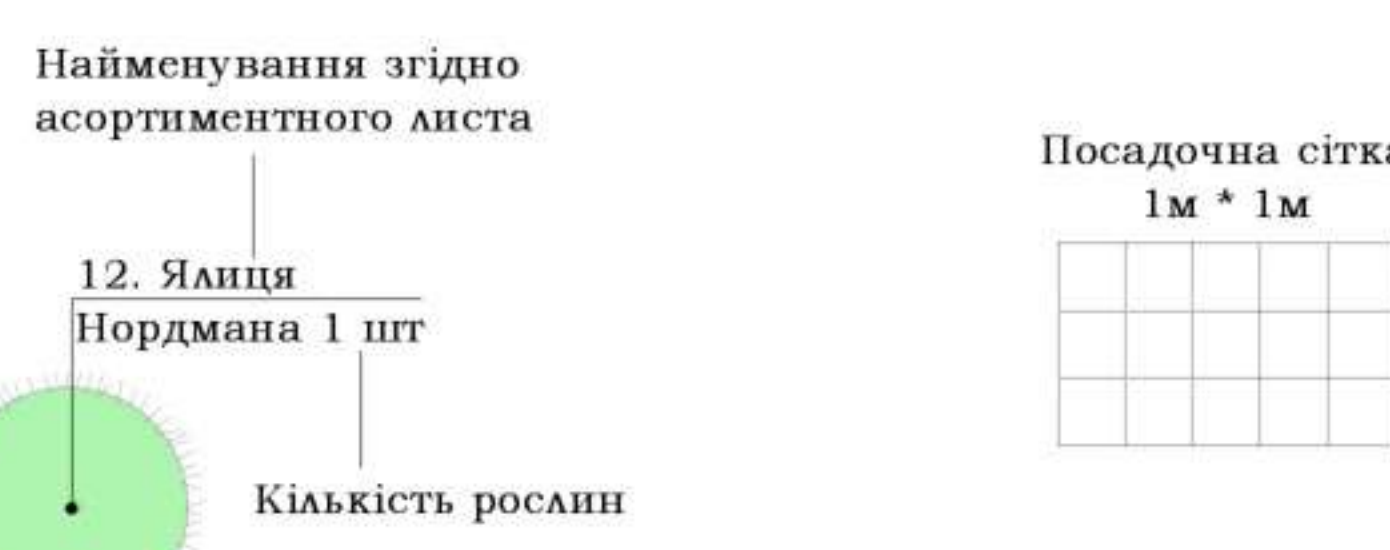
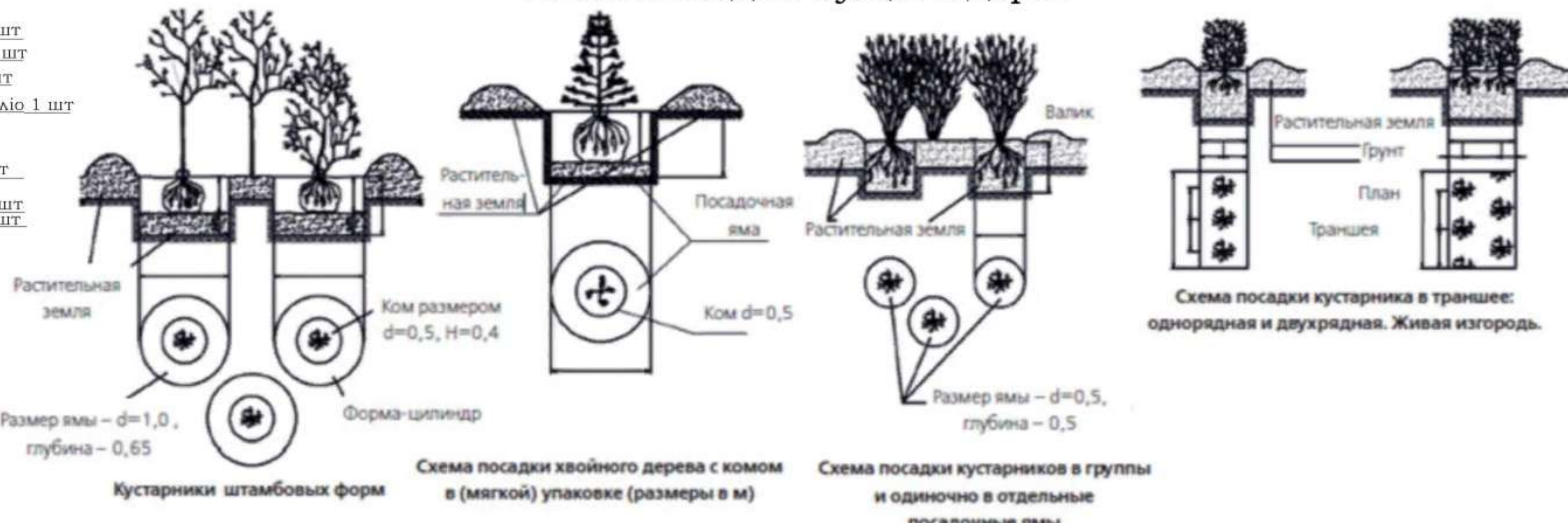
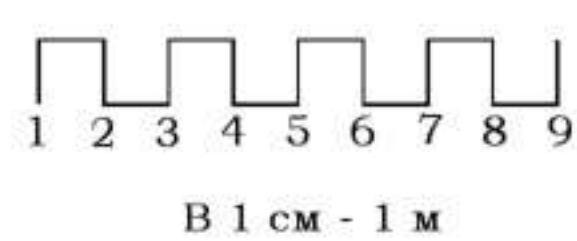

ЗАМОВНИК АРТЕМ І ОЛЬГА	Варіанти концепції Опис	К-ть	Дата	Адреса ділянки: КМ "Riviera Villas"	ЛАНДШАФТНИЙ ПРОЕКТ
					ПОСАДКОВИЙ ПЛАН
ЗАМОВНИК _____ Дата _____	Виконавець _____ Дата _____	РОЗРОБИВ: Вітево Т. ТЕЛ.: +38(0)63916-13-41	РЕВІЗУВАННЯ: Вітево С. ПРОЕКТ: №1	ДАТА: 11/09/2020	ЛИСТ: №6
		EMAIL: tatyana.vitenko@gmail.com			

3D-ВІЗУАЛІЗАЦІЯ



ЗАМОВНИК
АРТЕМ І ОЛЬГА

Замовник _____ Дата _____

Виконавець _____ Дата _____

Варіанти концепції
Опис

К-ть _____ Дата _____

Адреса ділянки:
КМ "Riviera Villas"

РОЗРОБИВ: Вітченко Т. ТЕЛ.: +38(066)916-13-41
EMAIL: tatjanavitenko@gmail.com

ЛАНДШАФТНИЙ ПРОЕКТ

3D-ВІЗУАЛІЗАЦІЯ

ДАТА: 11/09/2020 ЛИСТ: №7

МАСШТАБ:

ПЕРЕВІРИВ: Вітченко С. ПРОЕКТ: №1

3D-ВІЗУАЛІЗАЦІЯ

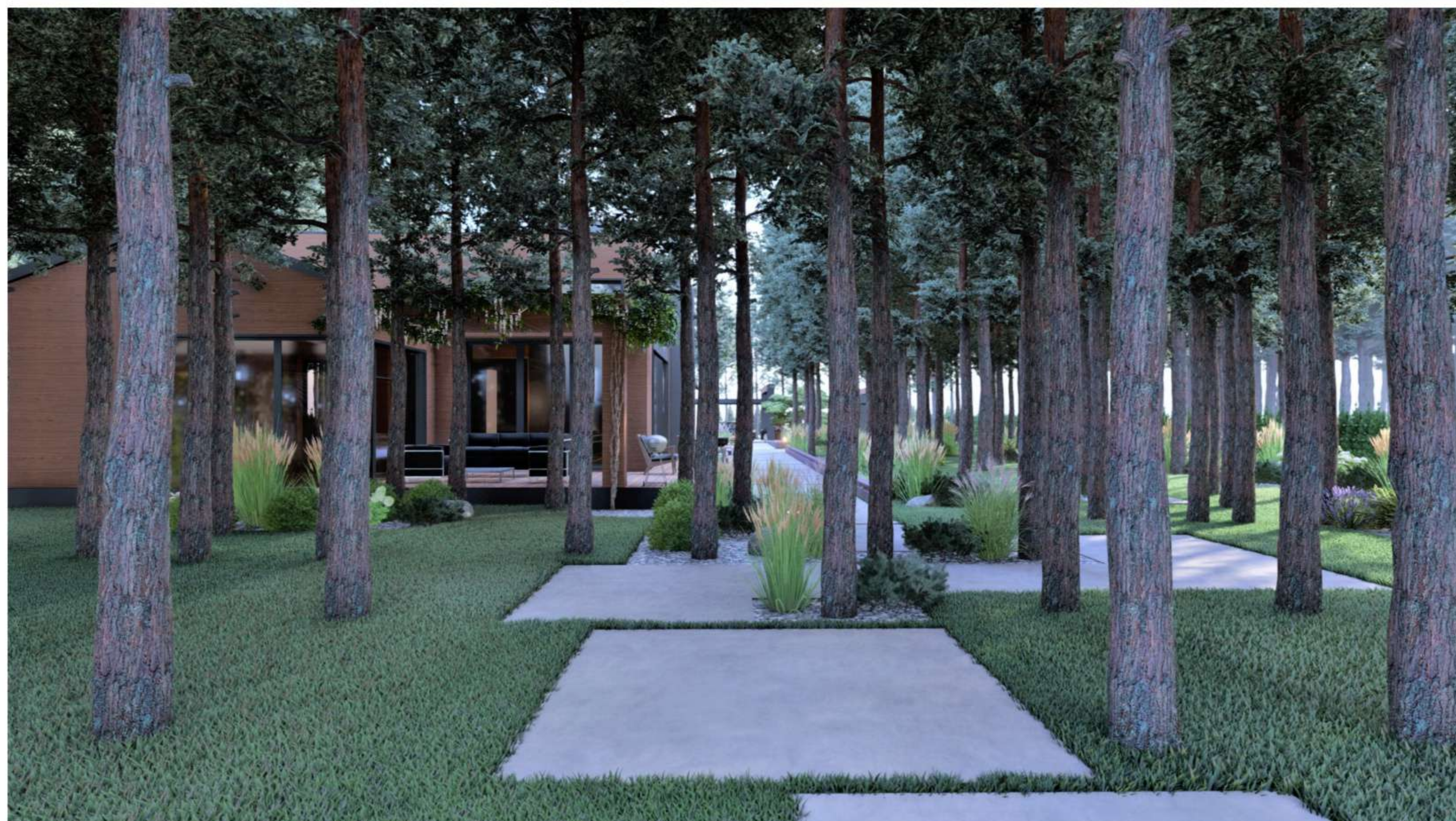
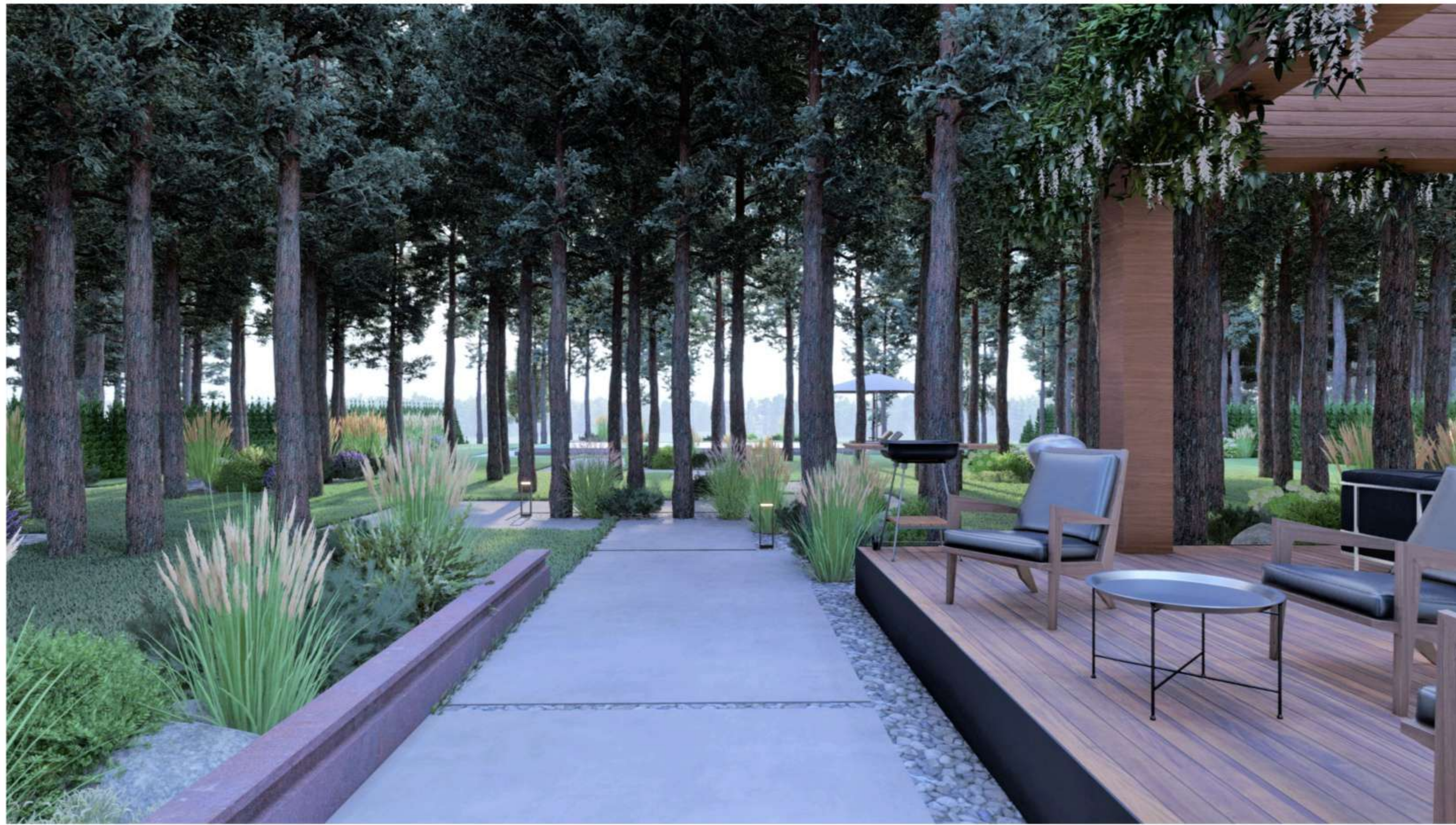

ЗАМОВНИК
АРТЕМ І ОЛЬГА

Замовник _____ Дата _____

Виконавець _____ Дата _____

Варіанти концепції
Опис

К-ть Дата

Адреса ділянки:
КМ "Riviera Villas"

РОЗРОБИВ: Вітченко Т. ТЕЛ.: +38(066)916-13-41

EMAIL: tatjanavitenko@gmail.com

ЛАНДШАФТНИЙ ПРОЕКТ

3D-ВІЗУАЛІЗАЦІЯ

ДАТА: 11/09/2020 ЛИСТ: №8

МАШТАБ: ПЕРЕВІРИВ: Вітченко С. ПРОЕКТ: №1

3D-ВІЗУАЛІЗАЦІЯ

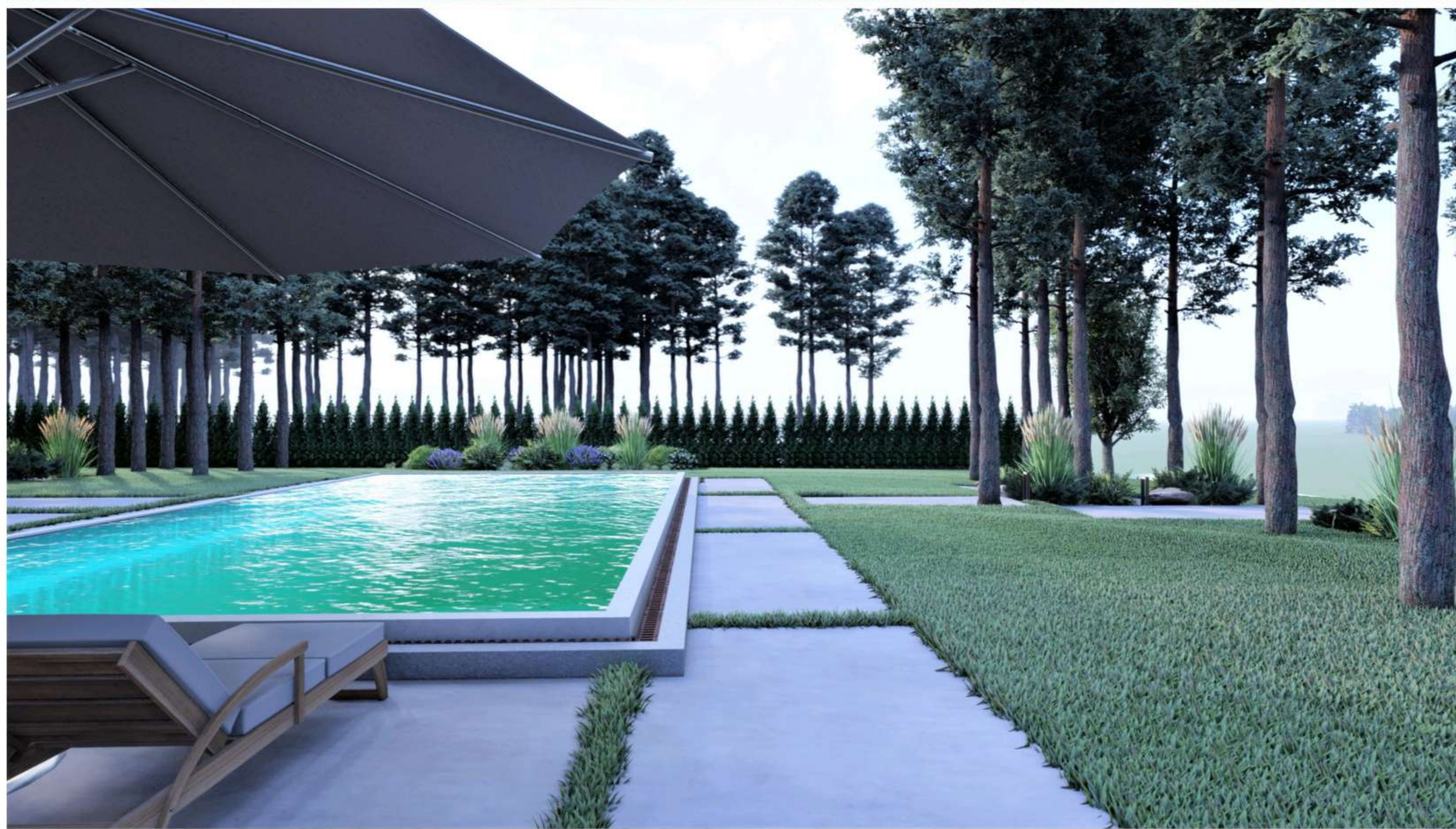

ЗАМОВНИК
АРТЕМ І ОЛЬГА

Замовник _____ Дата _____

Виконавець _____ Дата _____

Варіанти концепції
Опис

К-ть Дата

Адреса ділянки:
КМ "Riviera Villas"

ЛАНДШАФТНИЙ ПРОЕКТ

3D-ВІЗУАЛІЗАЦІЯ

ДАТА: 11/09/2020 ЛИСТ: №9

РОЗРОБИВ: Вітченко Т. ТЕЛ.: +38(0)63916-13-41

EMAIL: tatjanavitenko@gmail.com ПЕРЕВІРИВ: Вітченко С. ПРОЕКТ: №1

3D-ВІЗУАЛІЗАЦІЯ



ЗАМОВНИК
АРТЕМ І ОЛЬГА

Варіанти концепції
Опис

К-ть

Дата

Адреса ділянки:
КМ "Riviera Villas"

ЛАНДШАФТНИЙ ПРОЕКТ

3D-ВІЗУАЛІЗАЦІЯ

ДАТА: 11/09/2020

ЛІСТ: №10

МАСШТАБ:

ПЕРЕВІРИВ: Вітченко С.

ПРОЕКТ: №1

Замовник _____ Дата _____

Виконавець _____ Дата _____

РОЗРОБИВ: Вітченко Т. ТЕЛ.: +38(066)916-13-41

EMAIL: tatjanavitenko@gmail.com

3D-ВІЗУАЛІЗАЦІЯ

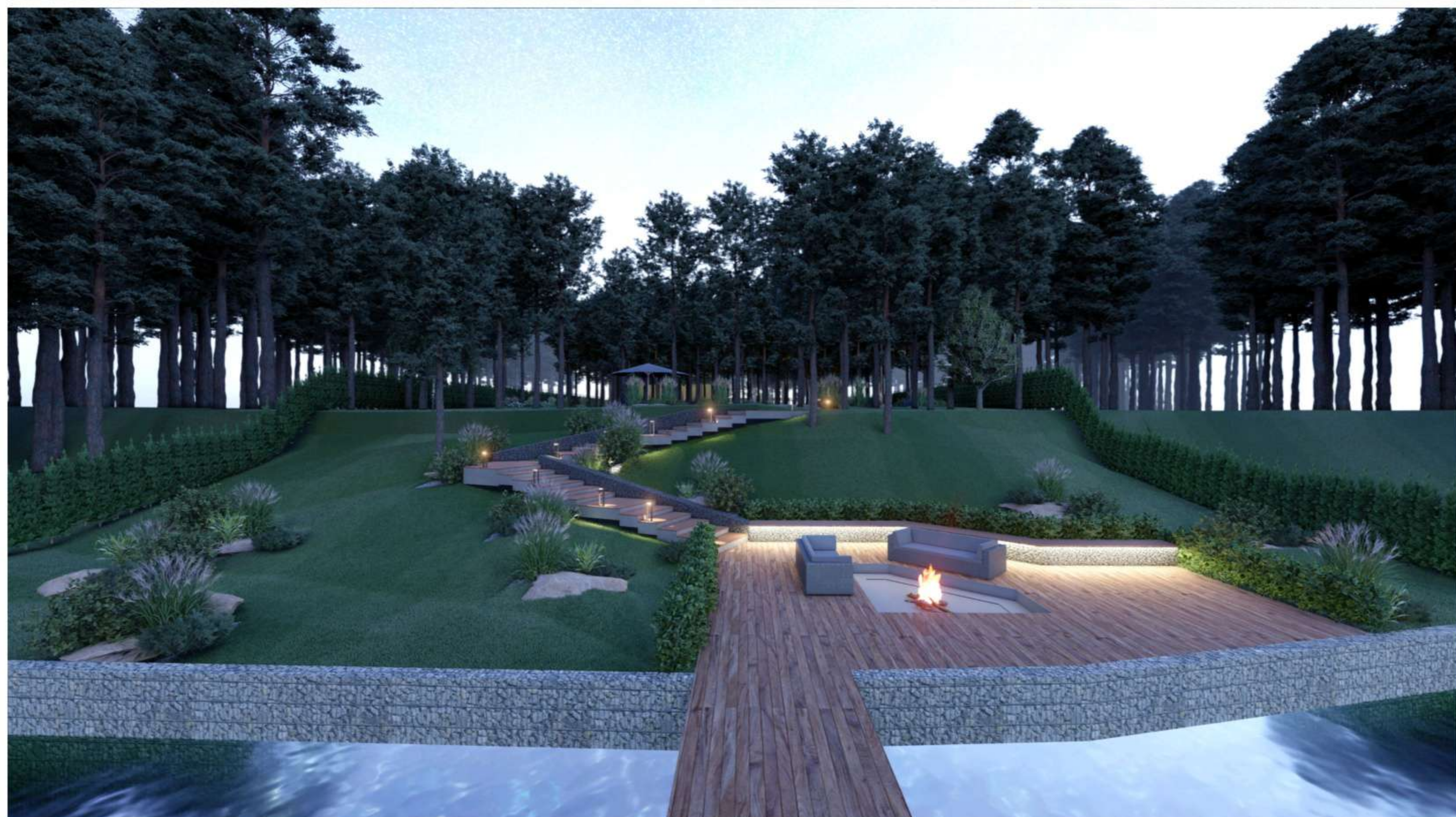
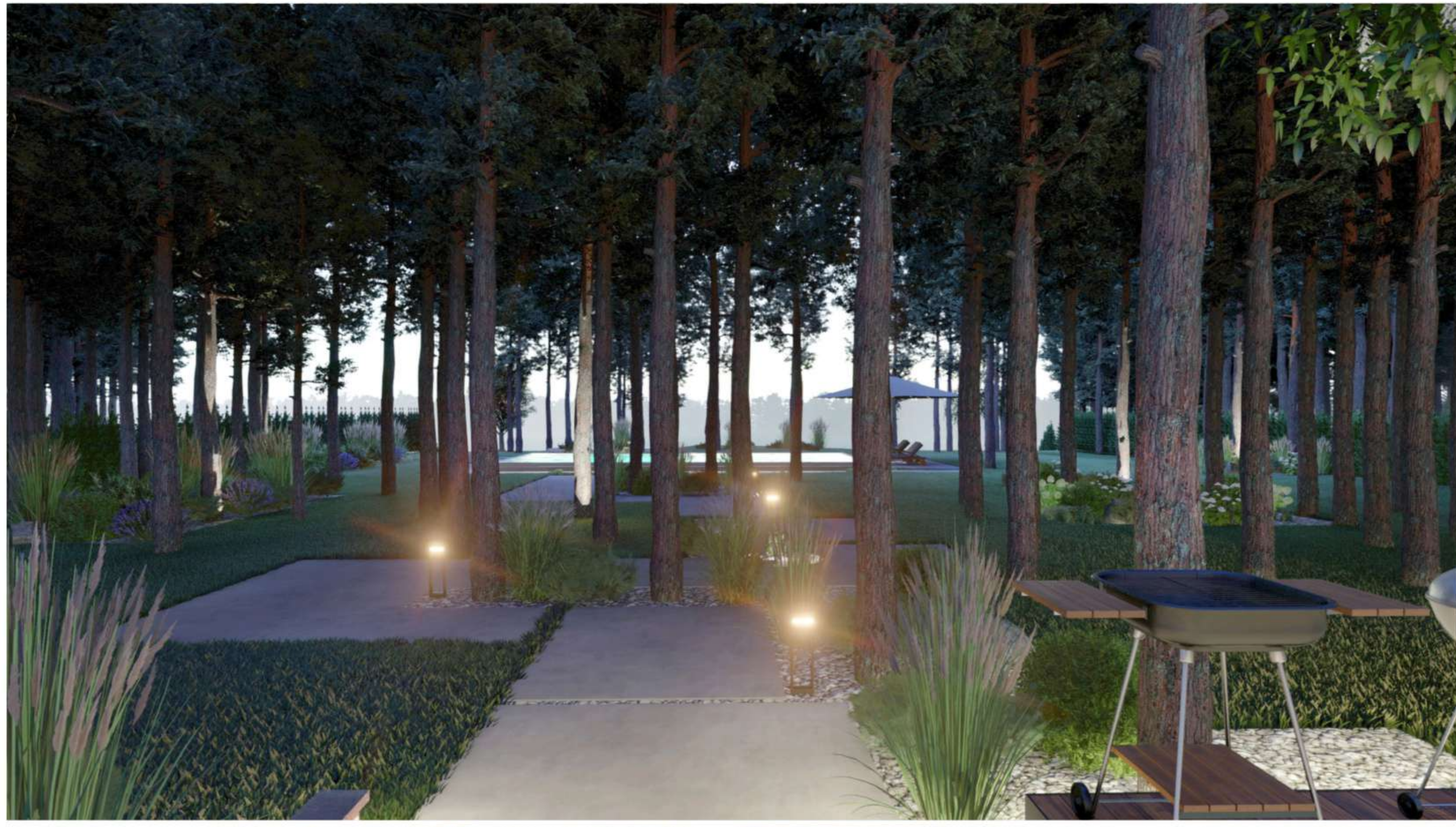

ЗАМОВНИК
АРТЕМ І ОЛЬГА

Варіанти концепції
Опис

К-ть Дата

Адреса ділянки:
КМ "Riviera Villas"

ЛАНДШАФТНИЙ ПРОЕКТ

3D-ВІЗУАЛІЗАЦІЯ

ДАТА: 11/09/2020 ЛИСТ: №11

МАСШТАБ:

РОЗРОБИВ: Вітєко Т. ТЕЛ.: +38(066)916-13-41

ПЕРЕВІРИВ: Вітєко С. ПРОЕКТ: №1

Замовник _____ Дата _____

Виконавець _____ Дата _____

EMAIL: tatjanavivko@gmail.com

СХЕМА ПОКРИТТІВ

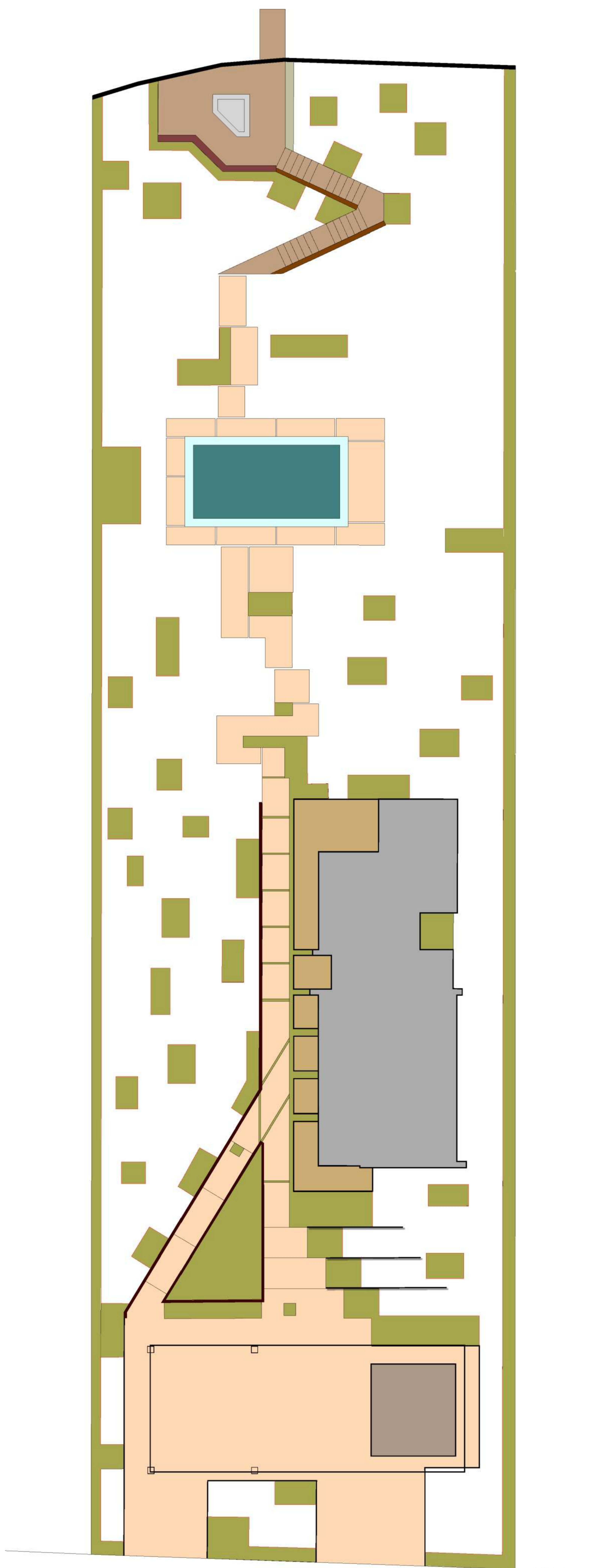
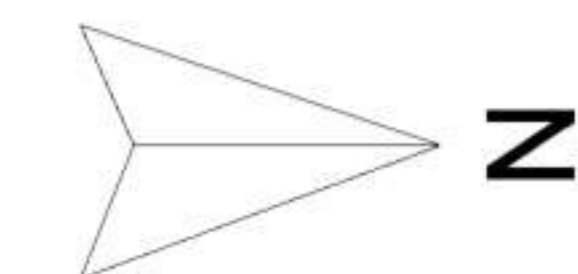

ТЕП		
	Загальна площа проектованої ділянки	42,8 сот
1	Будівлі та споруди	
	Тип 1. Площа забудови будинку	311,5 кв.м
	Тип 2. Площа забудови критого гаража	52,4 кв.м
	Тип 3. Площа басейну (по зовнішньому контуру)	99,2 кв.м
	Тип 4. Площа забудови вогнища без пантона зі сходами	124,7 кв.м
2	Доріжки і покриття	
	Тип 1. Бетон полірований (периметр 450,3м)	811 кв.м
	Тип 2. Поробрик сірий	24,5 м.п.
	Тип 3. Терасна дошка (Будинок)	94,5 кв.м
	Тип 4. Терасна дошка (вогнище)	72,2 кв.м
	Тип 5. Лавка з габіона	63,2 м.п.
	Тип 6. Підпірна стіна	83 м.п.
3	Озеленення	
	Тип 1. Газон	2102,2 кв.м
	Тип 2. Відсіпка з річкової гальки	710 кв.м
	Тип 3. Пластиковий бордюр	651 м.п.

Умовні позначення

- Тип 1 Газон
 - Тип 2 Відсіпка з річкової гальки
 - Тип 3 Полірований бетон
 - Тип 4 Сходи дерев'яні та зона вогнища
 - Поробрик (сірий)
 - Пластиковий бордюр
 - Басейн
 - Терасна дошка
 - Тип 5 Підпірна стінка
 - Габіон на сходах
 - Габіон на березі
 - Тип 6 Лавка для сидіння з габіону
- *розміри габіонів розробляються вузькими спеціалістами*

